

ALZADO NORTE

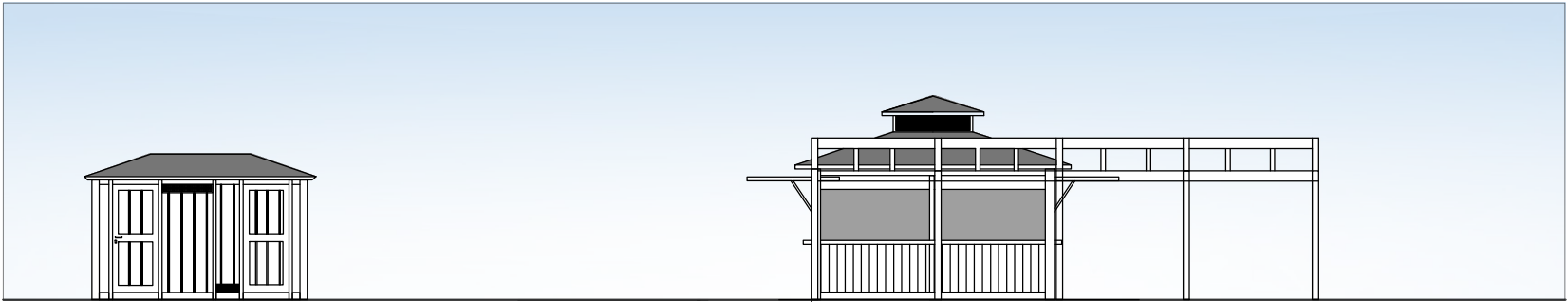

ALZADO SUR

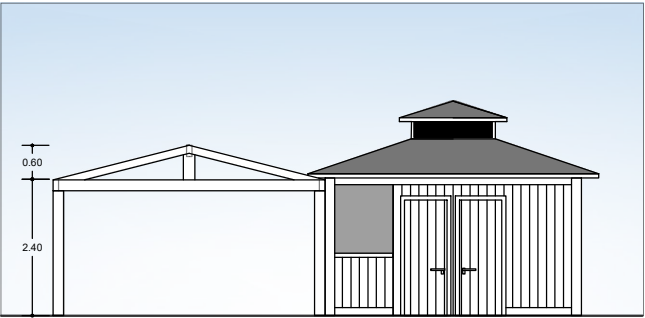

ALZADO ESTE

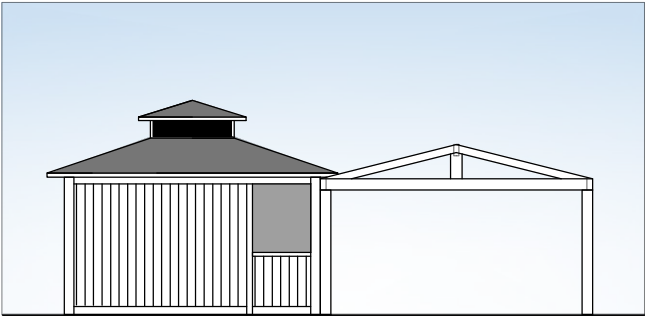

ALZADO OESTE

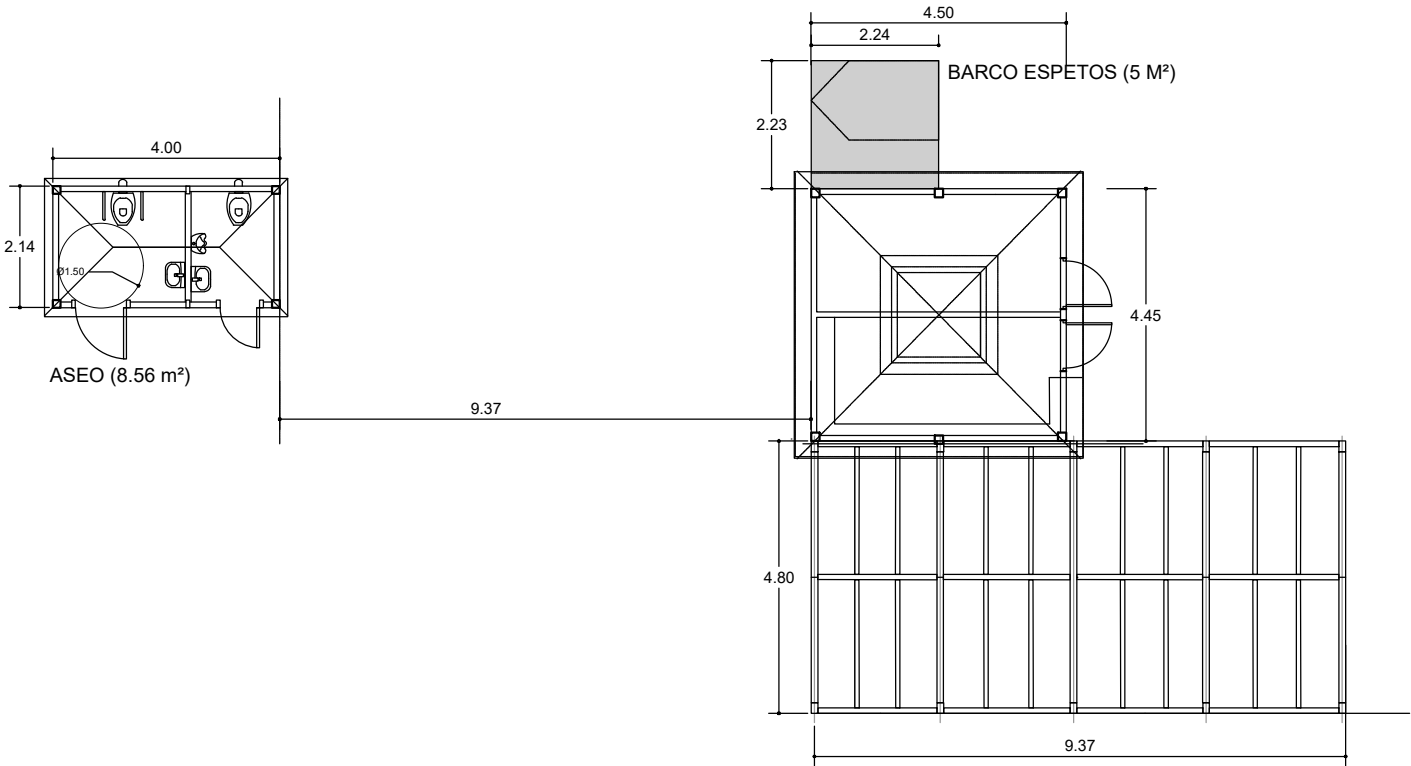

KIOSCO BAR (20 m²) TERRAZA (45 m²) BARCO ESPETOS (5 M²) ASEO (8.56 m²)

LEYENDA

- KIOSCO**
- ① Superficie construida 20 m²
  - ② Estructura de madera modular transportable fácilmente desmontable con cubierta a cuatro aguas y lucernario de ventilación
  - ③ Cerramientos de madera en color blanco con tratamiento que garantice la resistencia a ambiente marino
  - ④ Cubierta de madera blanca impermeable y rematada con fibras naturales para mantener la estética del entorno
  - ⑤ Dotado de instalación eléctrica, fontanería y saneamiento. Deberá cumplir con los reglamentos de las compañías suministradoras así como D.B. Edificación y Reglamento Electrotécnico para baja Tensión ITCB.
- TERRAZA + BARCO DE ESPETOS**
- ① Superficie construida 45 m² + 5 m² Barco de espetos
- ASEO**
- ① Superficie construida 8.56 m²
  - ② Modular auto portante a cuatro aguas con el diseño similar al kiosco a 4 aguas, aseo de mujeres/movilidad reducida y aseo de hombre.
  - ③ Cerramientos y suelos revestidos con material hidrófugo y resistente a los productos de limpieza.
  - ④ Sanitarios de porcelana, grifería con temporizador y fluxor para reducir el consumo de agua.
  - ⑤ Iluminación natural y ventilación

